Comune di Montevarchi

Provincia di Arezzo

INTERVENTO DI RISANAMENTO CONSERVATIVO ED AMPLIAMENTO EX COLONIA FLUVIALE VIA PIAVE MONTEVARCHI

AUTORIZZAZIONE PAESAGGISTICA SEMPLIFICATA
art. 146 DLgs 42 22/01/2004 - DPR 31 13/02/2017

PIANTA PROSPETTI E SEZIONE STATO ATTUALE / MODIFICATO

Dott. Arch. Domenico Bartolo Scrascia
Comune di Montevarchi
2° SETTORE URBANISTICA, LAVORI PUBBLICI, AMBIENTE
Responsabile Unico del Procedimento

Geometra Andrea Lo Russo
Comune di Montevarchi
Servizio Gestione del Patrimonio Edilizio Pubblico
Progettazione architettonica

TAV. 3 Rev. 01

Data : gennaio 2019 scala 1: 100

PIANTA STATO ATTUALE

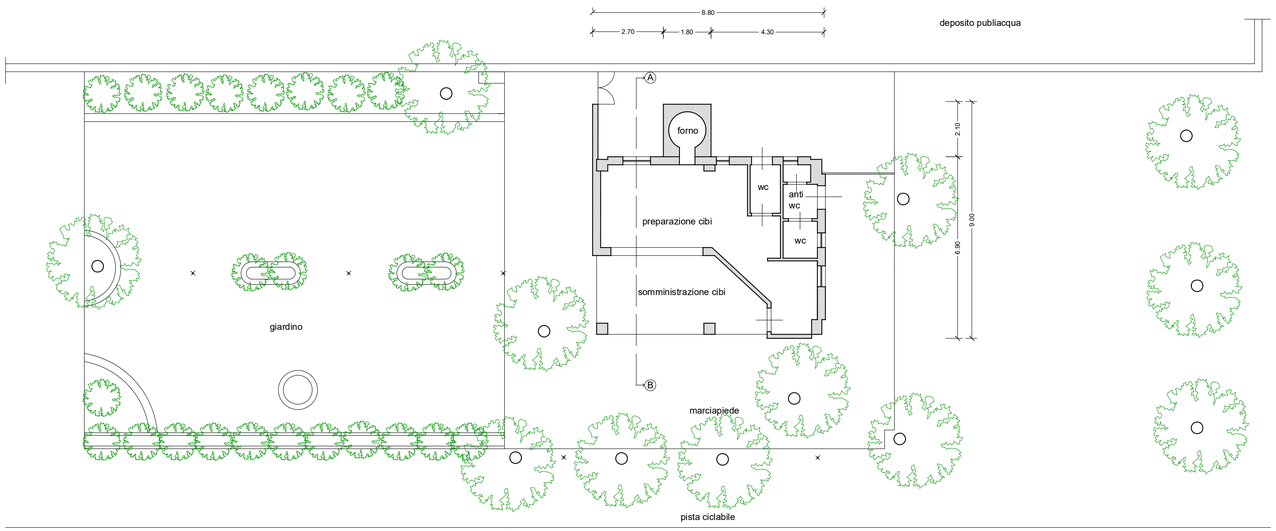

STATO ATTUALE

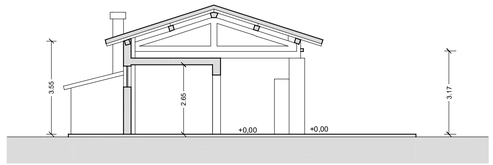

SEZIONE A-B

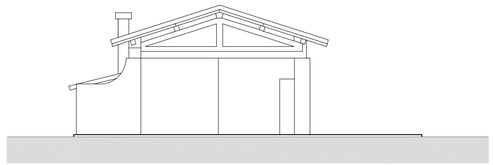

PROSPETTO LATERALE

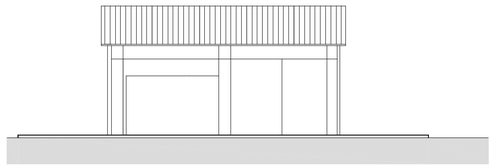

PROSPETTO FRONTALE

PIANTA STATO MODIFICATO

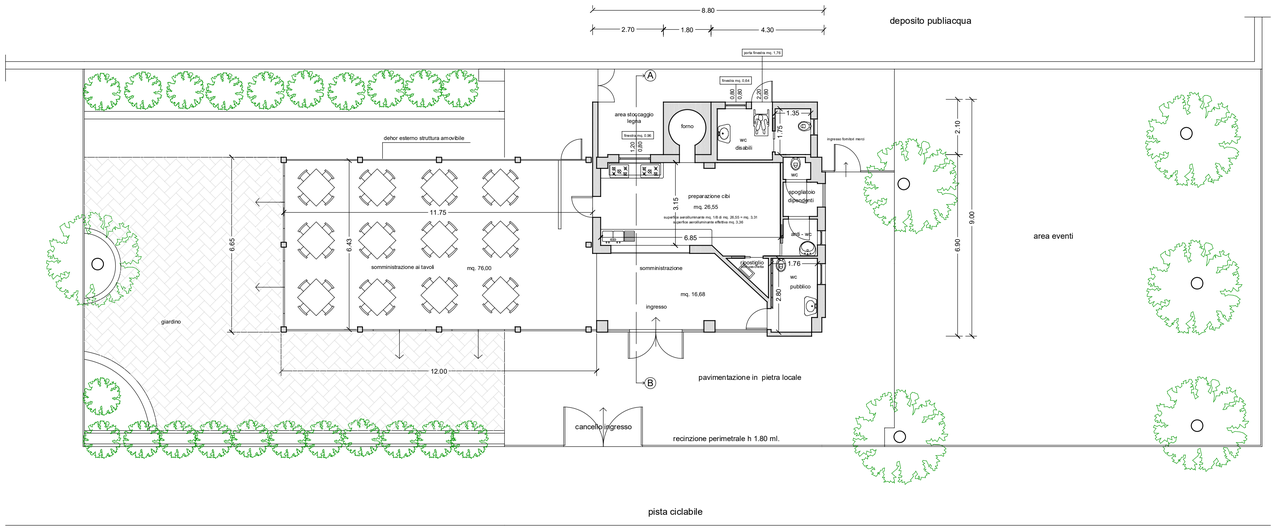

STATO MODIFICATO

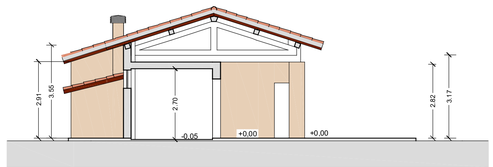

SEZIONE A-B

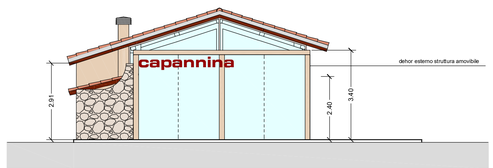

PROSPETTO LATERALE

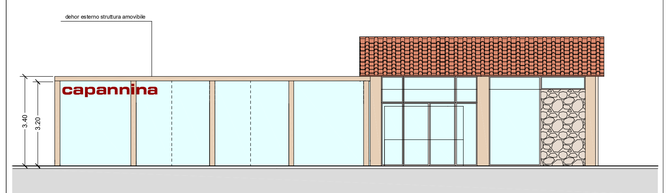

PROSPETTO FRONTALE